TKE 340 SD

Tronzadoras Monocabezal

Tronzadora monocabezal descendiente con carga en el lado izquierdo, rotación del cabezal a 45° (a la derecha y a la izquierda) e inversión manual a 45° respecto al eje horizontal.

Emmegi S.p.A.
Via delle Industrie, 2
20044 - Arese (MI)
ITALY

Tel 39 02356961
P.IVA 01978870366
info@tekna.it
www.tekna.it

The right to make technical alterations is reserved.

Zona de corte

La sólida superficie de apoyo horizontal de hierro fundido, con la correspondiente escuadra vertical rígidamente acoplada a la misma, constituye el área de bloqueo de la pieza, que se caracteriza por una notable superficie de apoyo que permite el bloqueo óptimo de las piezas a mecanizar.

Mordazas

La máquina cuenta con un grupo de mordazas horizontales que, en la versión S, son accionadas neumáticamente, mientras que en la versión M son accionadas manualmente.

Control

El actuador manual que caracteriza el descenso de la hoja cuenta con un dispositivo mecánico de seguridad con la finalidad de impedir movimientos accidentales. Al mismo tiempo, determina la gradual salida de la hoja misma. El posicionamiento angular del cabezal se efectúa a través de la rotación de la superficie horizontal con bloqueo de enganche mecánico para 45° (derecha e izquierda) y bloqueo manual para los ángulos intermedios.

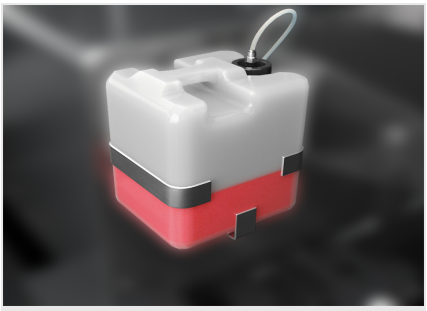

Sistema de lubricación Venturi

Sistema de lubricación que genera una microniebla de agua con emulsión de aceite que asegura la correcta lubricación de la herramienta que se está mecanizando. El control del caudal de lubricación, ajustable manualmente, utiliza aire comprimido del sistema neumático para proyectar el lubricante en la zona de mecanizado aprovechando el efecto venturi.

Emmegi S.p.A.
Via delle Industrie, 2
20044 - Arese (MI)
ITALY

Tel 39 02356961
P.IVA 01978870366
info@tekna.it
www.tekna.it

The right to make technical alterations is reserved.

TKE 340 SD / TRONZADORAS MONOCABEZAL

DISCO

De metal duro (mm)	Ø = 400

AVANCE DISCO

Manual	●

DIAGRAMA DE CORTE

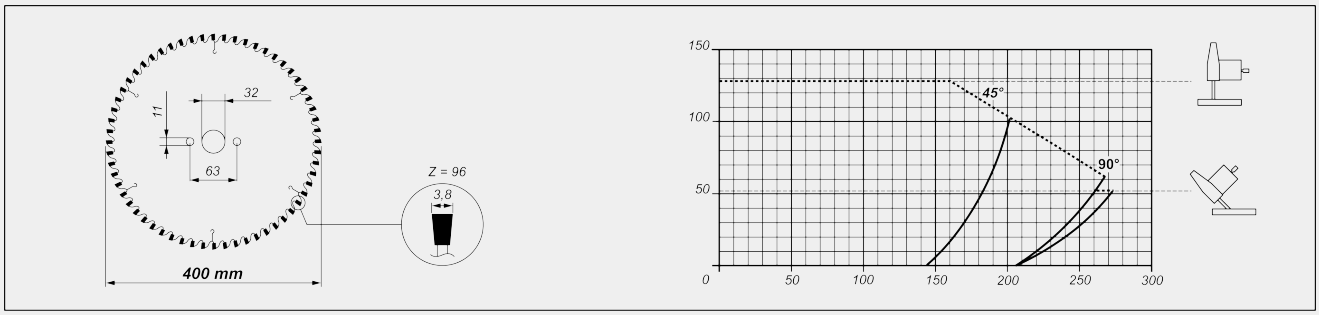

INCLINACIÓN CABEZAL DE CORTE

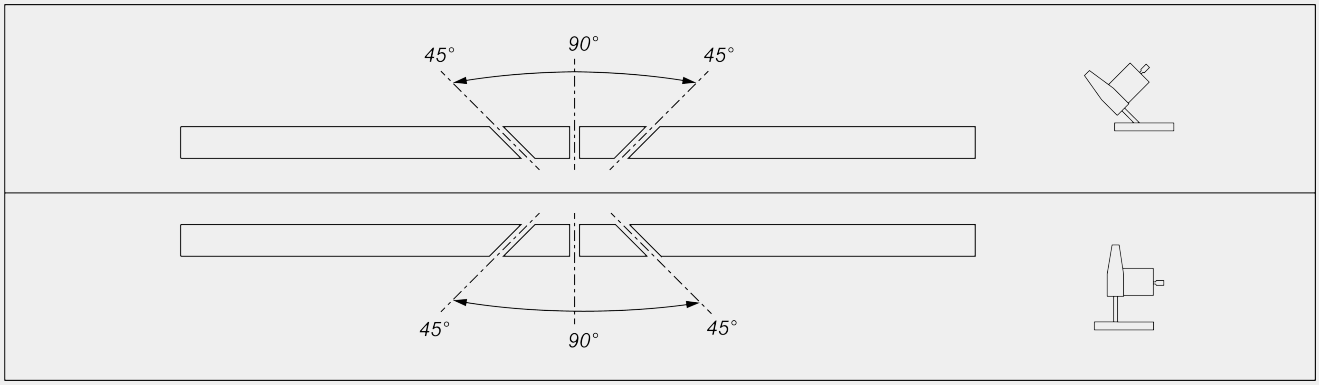

Regulación mecánica de los ángulos intermedios

PROTECCIÓN ZONA CORTE

Local con mando mecánico	●

Emmegi S.p.A.
Via delle Industrie, 2
20044 - Arese (MI)
ITALY

Tel 39 02356961
P.IVA 01978870366
info@tekna.it
www.tekna.it

The right to make technical alterations is reserved.

SISTEMA DE LUBRICACIÓN

Sistema de pulverización de agua con emulsión de aceite	●

BLOQUEO DE LA PIEZA

Juego de mordazas neumáticas horizontales	●

MOTOR

Motor trifásico autofrenante	●
Tiempo de intervención del freno (s)	10
Potencia (kW)	2,2

Incluido ● Disponible ○

Emmegi S.p.A.
Via delle Industrie, 2
20044 - Arese (MI)
ITALY

Tel 39 02356961
P.IVA 01978870366
info@tekna.it
www.tekna.it

The right to make technical alterations is reserved.